



# ENFERMERÍA

## Plan de estudios

SNIES 108536 | 9 Semestres | Jornada Única

Registro Calificado: Resolución de aprobación No. 14864 del 17 de diciembre de 2019, con vigencia de 7 años

# I Semestre

## Programa de Enfermería

- Segunda Lengua: Inglés I.
- Tecnologías de la Información y la Comunicación.
- Lectoescritura.
- Matemática.
- Morfología y Valoración Física.
- Biología y Metabolismo Celular.
- Epistemología: Teorías y Modelos del Cuidado de Enfermería.
- Introducción al Cuidado.

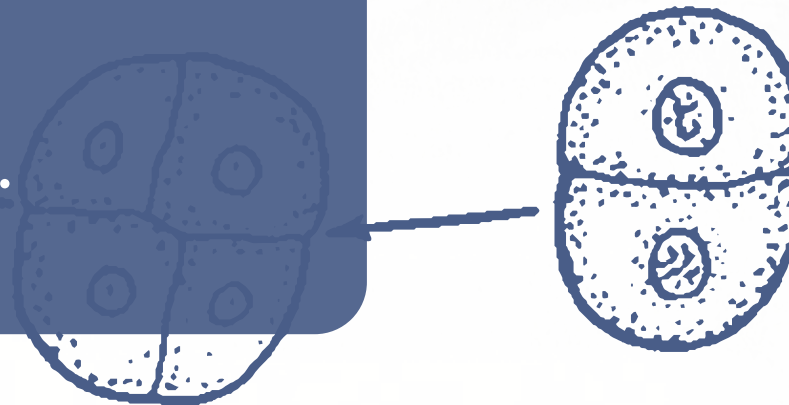

# II Semestre

Programa de Enfermería

- Segunda Lengua: Inglés II.
- Razonamiento Cuantitativo.
- Cátedra Alexander von Humboldt.
- Bioquímica.
- Fisiología y Valoración Física.
- Psicología.
- Fundamentos y Generalidades de Salud Pública.

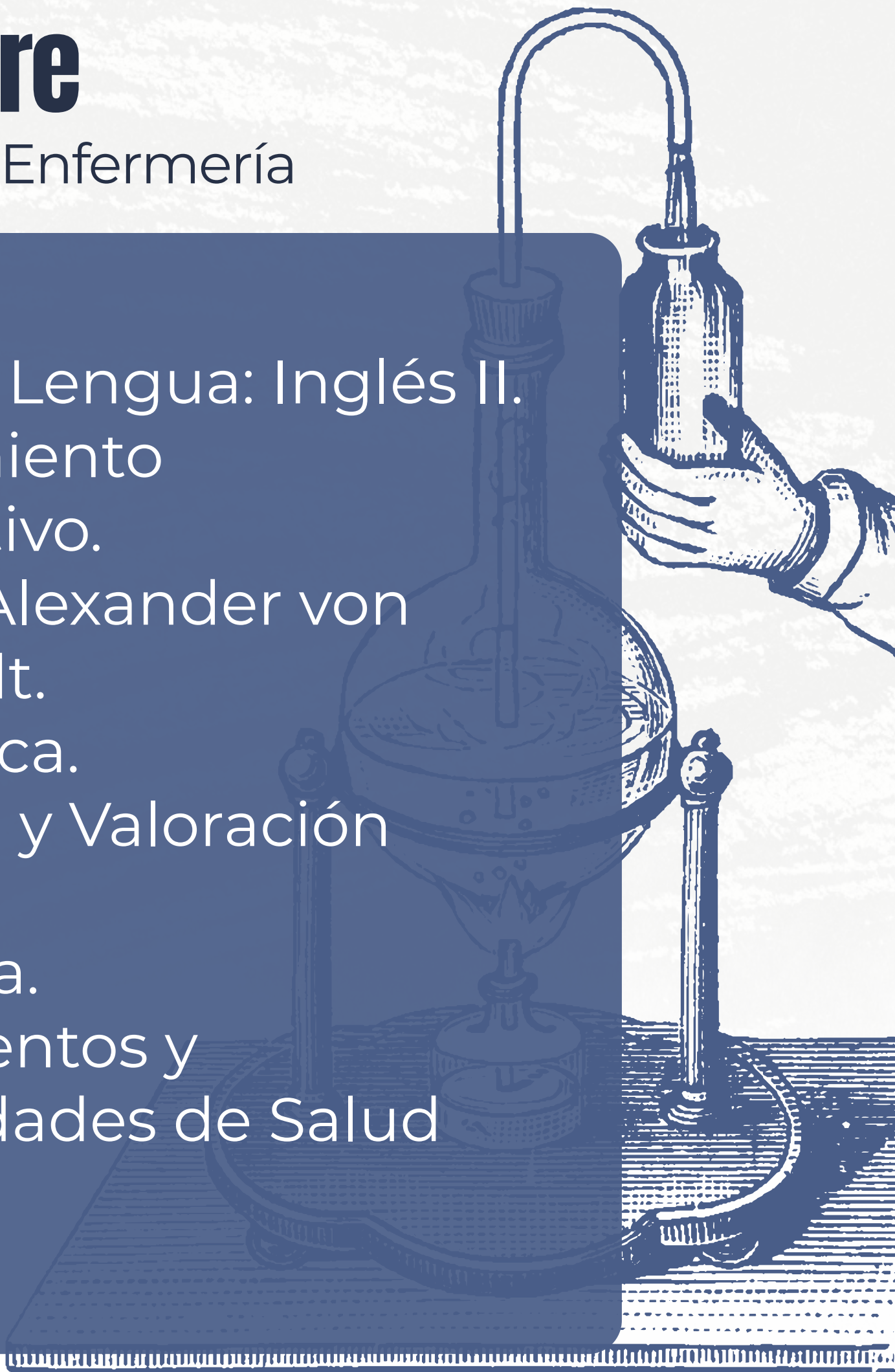

# III Semestre

## Programa de Enfermería

- Segunda Lengua: Inglés III.
- Ciudadanía.
- Microbiología y Parasitología.
- Patología y Valoración Física I.
- Fundamentos de Farmacología I.
- Psicología Evolutiva.
- Socioantropología.
- Salud Mental.
- Salud Familiar y Comunitaria.



# IV Semestre

## Programa de Enfermería

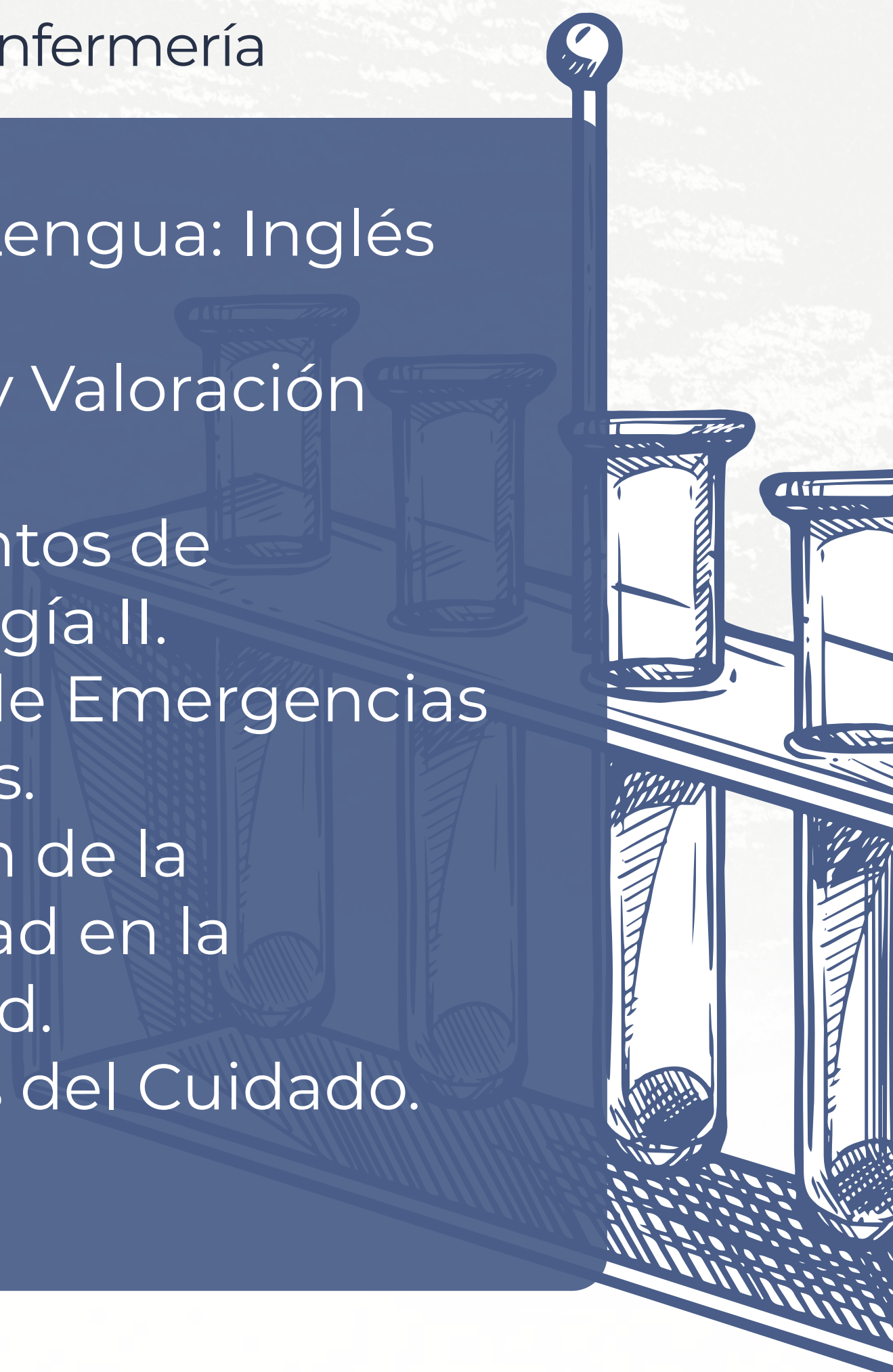
- Segunda Lengua: Inglés IV.
  - Patología y Valoración Física II.
  - Fundamentos de Farmacología II.
  - Atención de Emergencias y Desastres.
  - Prevención de la Enfermedad en la Comunidad.
  - Elementos del Cuidado.
  - Dolor.
- 
- A blue-toned illustration of laboratory glassware. It features a rack holding several test tubes, some of which are filled with a liquid. A pipette is positioned vertically on the right side of the rack. The background is a light, textured blue.

# V semestre

Programa de Enfermería

- Segunda Lengua: Inglés V.
- Fundamentos de Investigación.
- Bioestadística.
- Protección Específica y Detección Temprana en el Adulto y Adulto Mayor.
- Cuidado al Adulto y Adulto Mayor.
- Electiva Complementaria I.

# VI Semestre

Programa de Enfermería

- Segunda Lengua: Inglés VI.
- Métodos de Investigación.
- Epidemiología.
- Protección Específica y Detección Temprana en la Mujer, Gestante, Recién Nacido y Pareja.
- Cuidado de la Mujer, Gestante, Recién Nacido y Pareja.
- Electiva Complementaria II.



# VII Semestre

## Programa de Enfermería

- Segunda Lengua: Inglés VII.
- Investigación Disciplinar.
- Protección Específica y Detección Temprana en el Niño y Adolescente.
- Cuidado al Niño y Adolescente.
- Electiva Profesional II.
- Electiva Complementaria II.

# VIII Semestre

Programa de Enfermería

- Ética y Bioética.
- Seguridad y Salud en el Trabajo.
- Gestión Integral del Riesgo.
- Gestión del Cuidado.

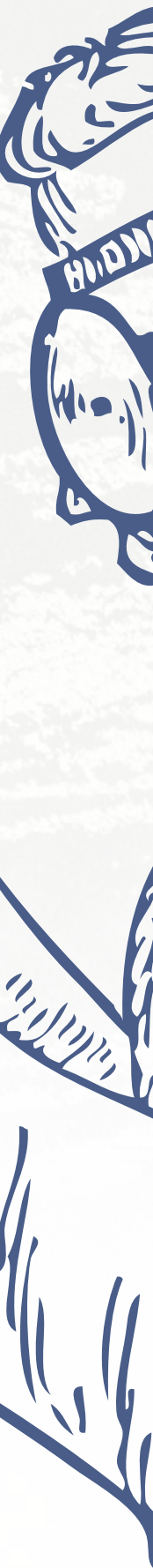

# IX Semestre

Programa de Enfermería

- Teoría General de Proyectos.
- Metodología para el Desarrollo de Proyectos en Salud.
- Fundamentos de Emprendimiento y Mercadeo.
- Administración de Proyectos en Salud.
- Políticas Públicas y Proyectos Sociales.

